Ciclo de vida del defecto

CALIDAD DEL SOFTWARE

DÍAS: 0 | CICLO: 1

AUMENTO 0 | DISMINUCIÓN 13

- **LP** Líder de proyecto
- **LT** Líder técnico
- **DES** Desarrollador
- **IR** Ingeniero de requerimientos
- **LPR** Líder de pruebas
- **PRO** Probador

1

Estatus: Asignada
Resolución: Abierta

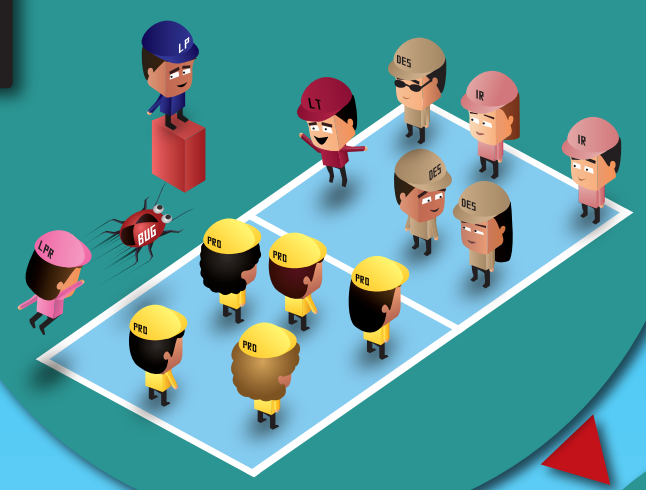

2

Estatus: Asignada
Resolución: Abierta

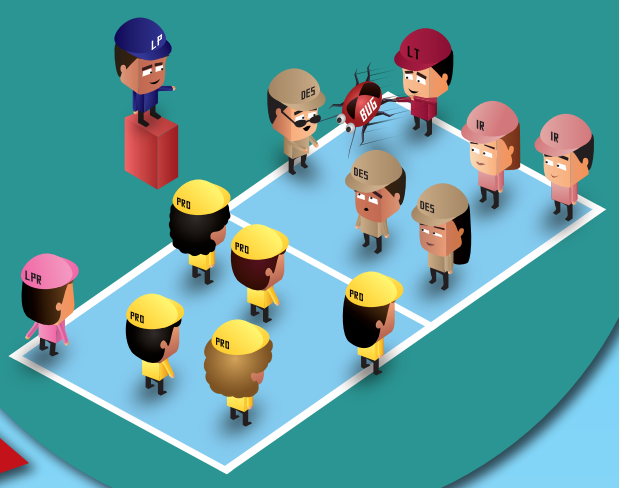

3

Estatus: Resuelta
Resolución: Corregida
Se necesitan más datos
No es reproducible

Estatus: Resuelta
Resolución: No es corregible
Duplicada
No es una incidencia
No se corregirá

Estatus: Pendiente
Resolución: Se arreglará después
(del cliente / defecto)

4

Estatus: Cerrada
Resolución: Corregida
No es corregible
Duplicada
No es una incidencia
No se corregirá
No reproducible

Estatus: Asignada
Resolución: Reabierta

CALIDAD DEL SOFTWARE

DÍAS: 2 | CICLO: 1

AUMENTO 8 | DISMINUCIÓN 3