

# Ciclo de vida del defecto

- LP ● Líder de proyecto
- LT ● Líder técnico
- DES ● Desarrollador
- IR ● Ingeniero de requerimientos
- LPR ● Líder de pruebas
- PRO ● Probador

CALIDAD DEL SOFTWARE

DÍAS: 0 | CICLO: 7

AUMENTO    DISMINUCIÓN

0    13

1

Estatus: Asignada  
Resolución: Abierta



2

Estatus: Asignada  
Resolución: Abierta

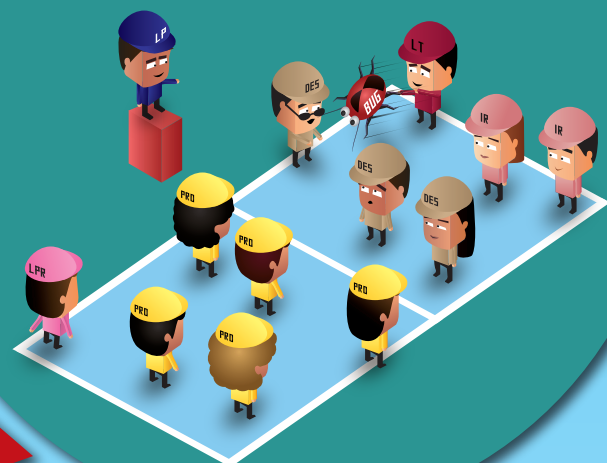

3

Estatus: Resuelta  
Resolución: Corregida  
Se necesitan más datos  
No es reproducible



4

Estatus: Cerrada  
Resolución: Corregida  
No es corregible  
Duplicada  
No es una incidencia  
No se corregirá  
No reproducible



Estatus: Resuelta  
Resolución: No es corregible  
Duplicada  
No es una incidencia  
No se corregirá



Estatus: Pendiente  
Resolución: Se arreglará después  
(del cliente / defecto)



Estatus: Asignada  
Resolución: Reabierta



CALIDAD DEL SOFTWARE

DÍAS: 2 | CICLO: 7

AUMENTO    DISMINUCIÓN

8    3